

Propriété de Monsieur De Greef Guillaume. Rue Saint Denis n°23 à Forest.
Projet de surélévation d'Annexes et construction de Terrasses.

Vu pour être annexé à notre autorisation
en date du 17 FEB. 1961
Forest, le 17 FEB. 1961
Le Bourgmestre,
Le Collège, par l'Architecte soussigné,
Forest, le 7 décembre 1960.

Joint à ma demande en autorisation
de bâtir en date du décembre 1960.
La Propriétaire,
S. De Greef

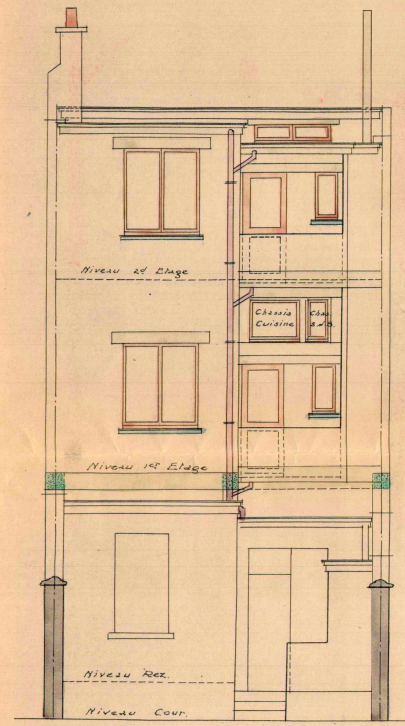
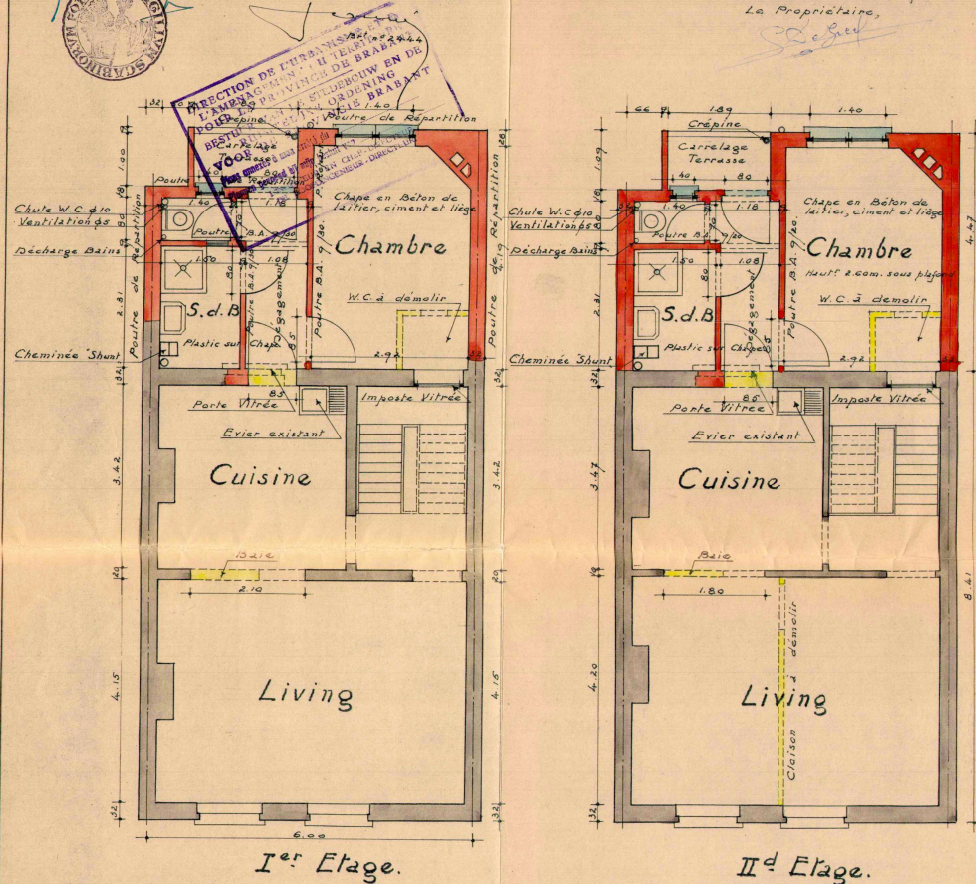

Façade Postérieure.

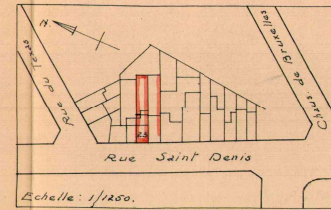
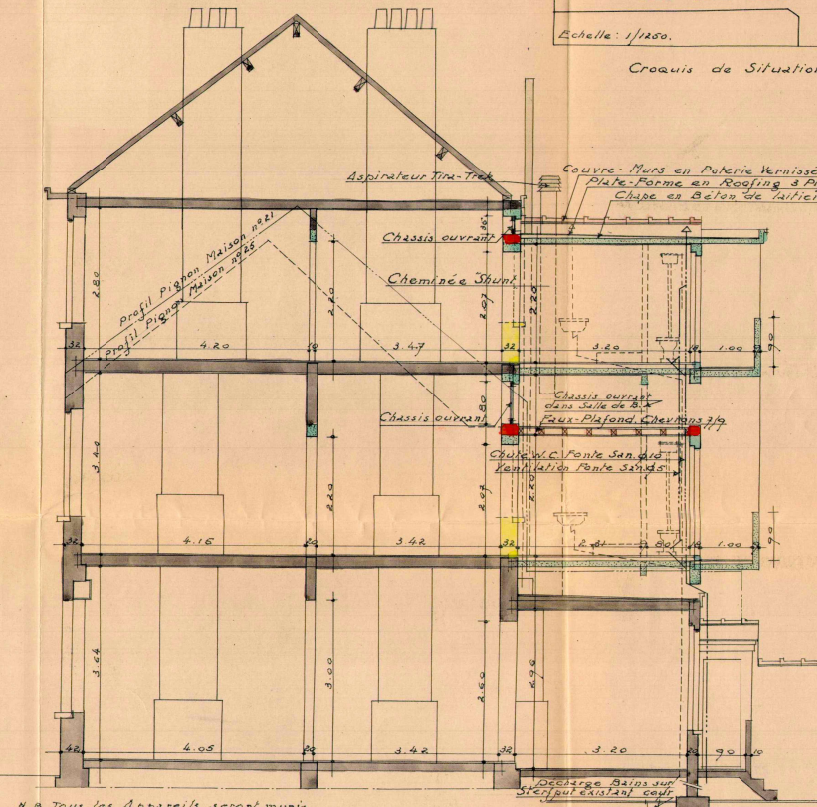

Croquis de Situation.

LOCALISATION 1/1000



IMPLANTATION 1/500

LEGENDE

- 1- ENDUIT EXISTANT DE TENTE GRISSE
- 2- ENDUIT EXISTANT DE TENTE GRISSE CLAIR
- 3- ENDUIT EXISTANT DE TENTE BLANCHE
- 4- CHASSIS EXISTANTS EN PVC TENTE BLANCHE
- 5- CORNICHE EN BOIS PEINT TENTE BLANCHE
- 6- TOITURE TULE ROUGE EXISTANTE
- 7- FENÊTRE DE TOIT
- 8- DESCENTE D'EAU PLUVIALE EN PVC

INDICE	MODIFICATION	DATE
1	Intégration PU	05/06/04
2	2ème Intégration PU	09/12/24

PROJET

DEMANDE DE PERMIS D'URBANISME

CRÉATION ET RENOVATION D'UN DUPLEX DE 3 CHAMBRES.
Création d'une lucarne, aménagement d'une terrasse sur une toiture plate existante et extension d'un balcon

23 Rue Saint Denis, 1190 Forest

MATRESSE D'OUVRAGE

Flore Herman
Avenue des Villas 24
1060 St. Gilles
florehman@gmail.com

Michele Giovannini
Avenue de la Verrière 15
1190 Forest
michele.giovannini@gmail.com

ARCHITECTES

arkipel
société d'architectes

Pierre Bernard, Architecte
Rue Rouppie, 5 - 1000
Bruxelles
arkipel.spr@gmail.com

CRÉATION ET RENOVATION D'UN DUPLEX
SITUATION EXISTANTE

N° DU PROJET	STADE	ÉCHELLE	DATE DE DÉMARRAGE	DATE D'ACHÈVEMENT
Rue Saint-Denis 23	PU	1/50	01/07/2024	09/12/24

P01 B

PLAN D'ARCHIVE

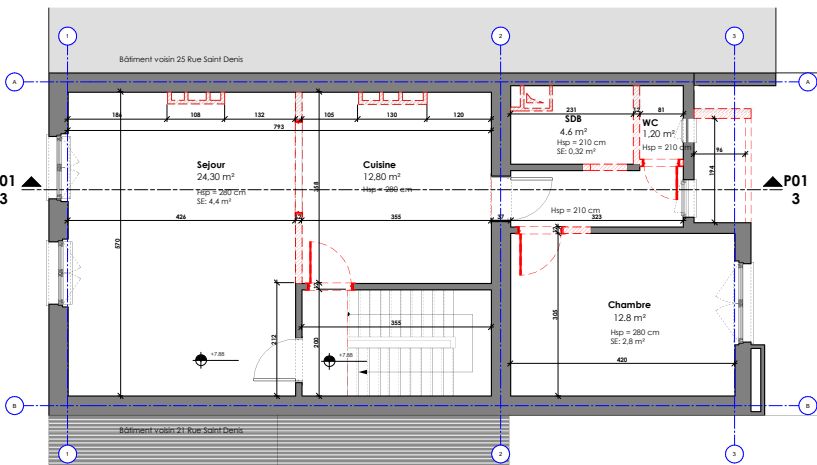

PLAN R+0

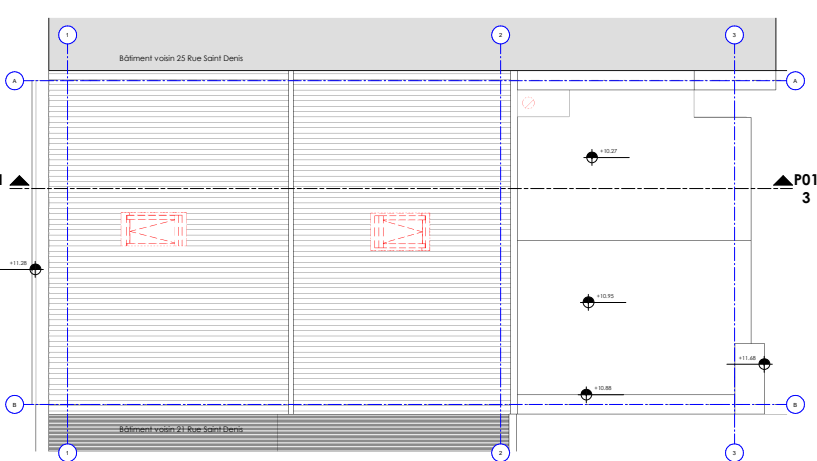

PLAN R+1

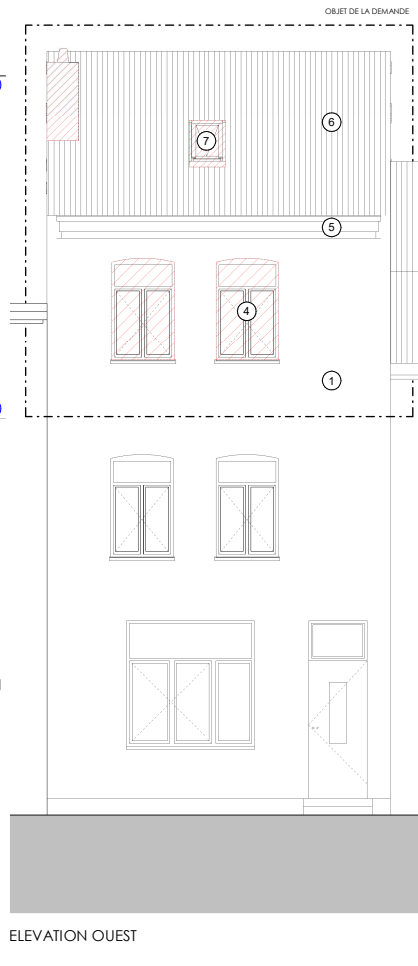

ELEVATION OUEST

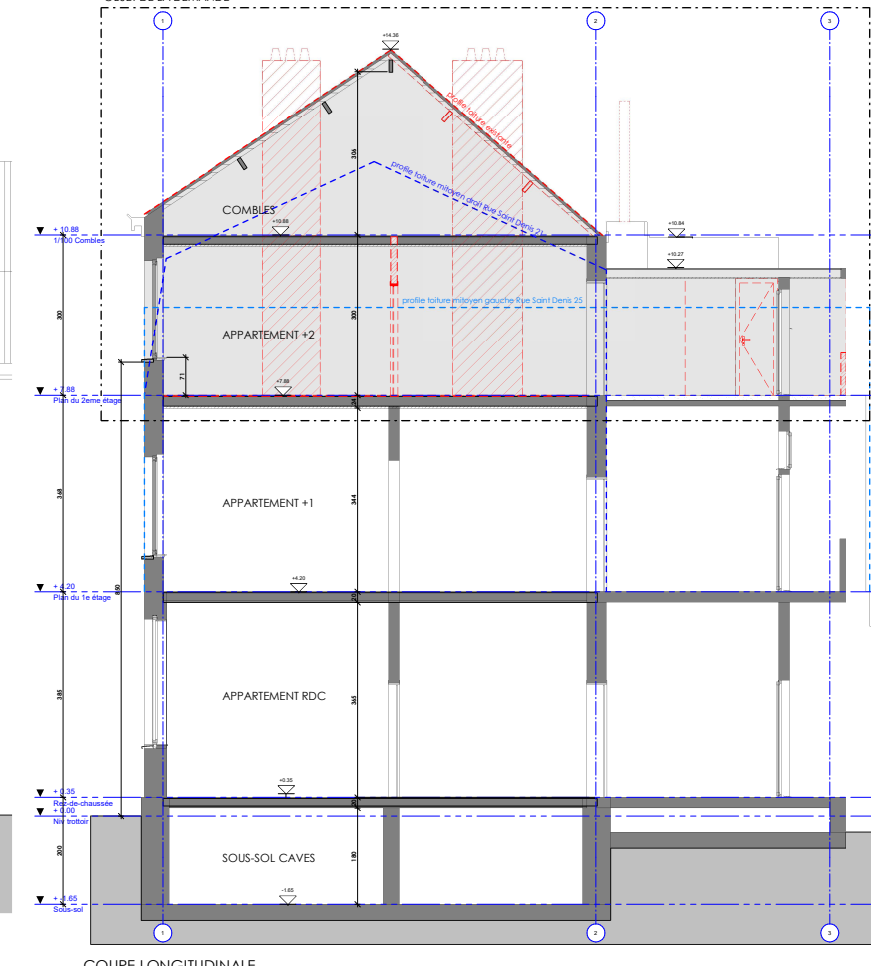

COUPE LONGITUDINALE

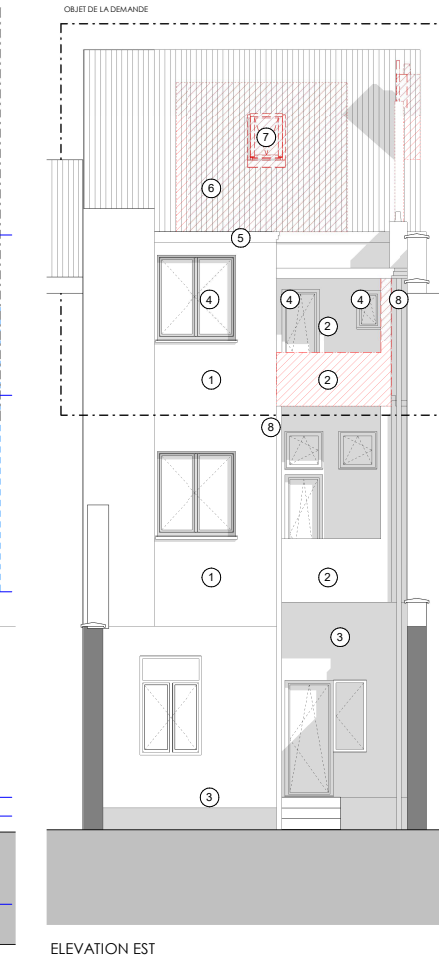

ELEVATION EST



LEGENDE

- | | |
|---|--|
| 2 - ENQUÊTE EXISTANT DE TENITE GRISSE | 10 - ENQUÊTE SUR SOLANT TENITE BLANC CASSE |
| 3 - ENQUÊTE EXISTANT DE TENITE GRISSE CLAIR | 11 - ENQUÊTE TENITE GRISSE |
| 4 - ENQUÊTE EXISTANT DE TENITE BLANCHIE | 12 - GARDE-CORPS EN METAL TENITE GRISSE FOINCE |
| 5 - CHASSIS EXISTANTS EN PVC TENITE BLANCHE (OBJET DE REGULARISATION) | 13 - TOITURE EN TUILE ROUGE |
| 6 - CORNICHES EN BOIS PEINT TENITE BLANCHE | 14 - CHASSIS DE PROJET EN BOIS |
| 7 - TOITURE TUILE ROUGE EXISTANTE | 15 - FENÊTRE DE TOIT AVEC CHASSIS EN BOIS |
| 8 - FENÊTRE DE TOIT | 16 - NOUVELLES EVACUATIONS FUMEE EN INOX |
| 9 - DESCENTE D'EAU PLUVIAL | 17 - NOUVELLE EVACUATION FUMEE PORCE A BOIS |
| 10 - CHASSIS EXISTANTS EN PVC TENITE BLANCHE | 18 - PROFITE EN INOX |
| | 19 - COURSES DE PAROISSE EN PVC |

PROJET

DEMANDE DE PERMIS D'URBANISME

DEMANDE DE PERMIS D'URBANISME

CRÉATION ET RENOVATION D'UN DUPLEX DE 3 CHAMBRES
Création d'une lucarne, aménagement d'une terrasse sur une toiture plate existante et extension d'un balcon

23 Rue Sain Denis, 1190 Forest

MAÎTRE(S) D'OUVRAGE	
 <p>Flore Herman Avenue des Villas 24 1060 St.Gilles floreherman@gmail.com</p>	<p>Michele Giovannini Avenue de la Verrerie 15 1190 Forest michele.giovannini.it@gmail.com</p>

ARCHITECTE(S)

 **arkipel**
société civile d'architectes

Pierre Bernard, Architecte
Rue Rouppe, 5 - 1000
Bruxelles
arkipel.spr@gmail.com

CREATION ET RENOVATION D'UN DUPLEX					N° DOCUMENT	N° IN
SITUATION PROJETEE						
N° DU PROJET	STADE	ECHELLE	DATE DEMISSION	DATE D'INDICE		
Rue Saint-Denis 23	PU		01/07/2024	05/12/25	P02	D